

## Prilog A – Terensko istraživanje na području Općine Kamanje

**PRŠI Kamanje: Anketa za mapiranje Općine Kamanje**

<b>Stopa odgovora (Response rate)</b>	
	<b>Broj anketiranih</b>
87,50%	63
<b>Broj anketiranih</b>	63
<b>Broj ispitanika koji nije odgovorio na anketu</b>	9

## PRŠI Kamanje: Anketa za mapiranje Općine Kamanje

## 1. pitanje

Distribucija ispitanika prema naselju.		
Moguće opcije odgovora	Postotak odgovora	Broj odgovora
Brlog Ozaljski	9,52%	6
Kamanje	42,86%	27
Mali Vrh Kamanjski	9,52%	6
Orljakovo	20,63%	13
Preseka Ozaljska	3,17%	2
Reštovo	9,52%	6
Veliki Veh Kamanjski	4,76%	3
<b>Broj odgovora na pitanje</b>		<b>63</b>
<b>Broj ispitanika koji nije odgovorio na ovo pitanje</b>		<b>0</b>

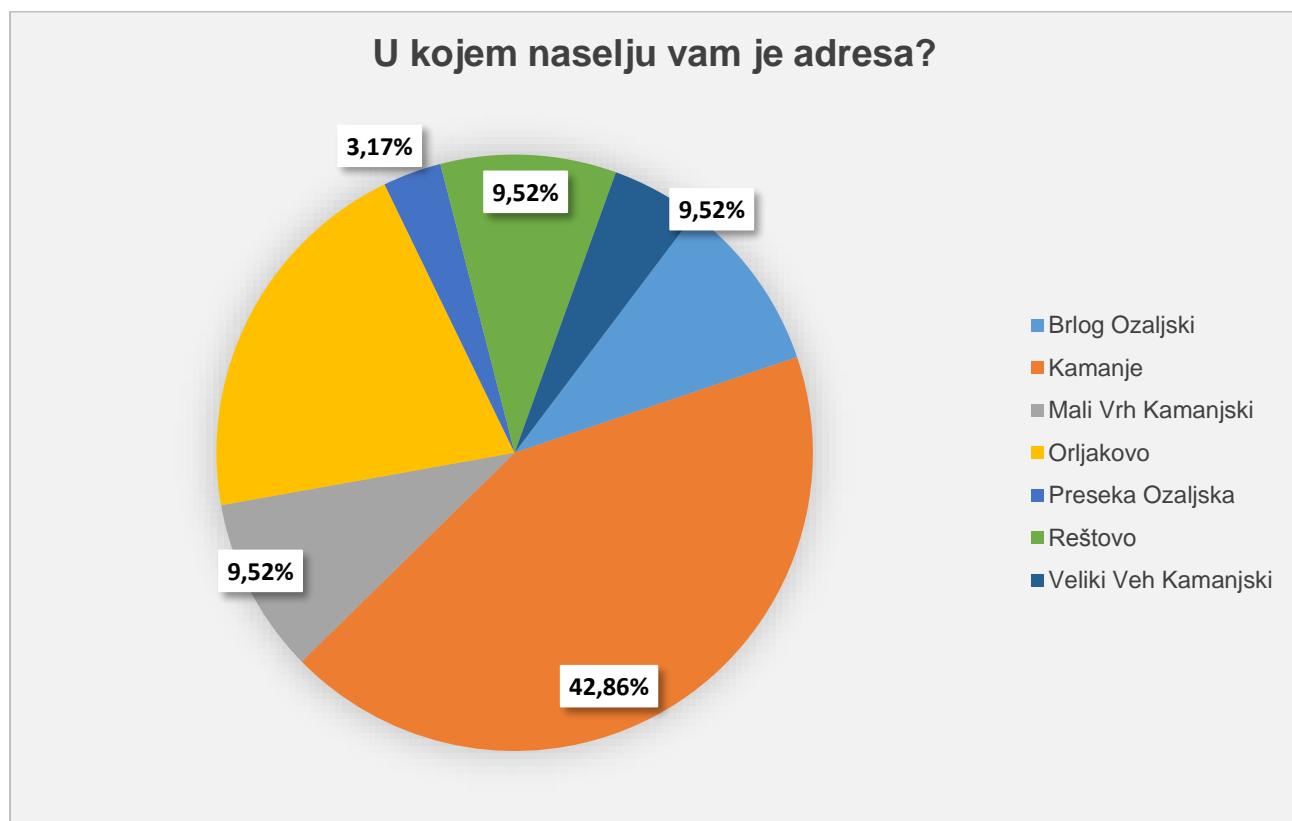

## PRŠI Kamanje: Anketa za mapiranje Općine Kamanje

## 2. pitanje

U koju kategoriju korisnika spadate?		
Moguće opcije odgovora	Postotak odgovora	Broj odgovora
Fizičke osobe (domaćinstva, građani),	96,83%	61
Pravne osobe (poslovni subjekti, poduzeća, itd.)	1,59%	1
Javne institucije (JLS, JRS, javne poduzeća mi ustanove, škole, fakulteti, instituti, itd.)	1,59%	1
Udruge građana, sportske i druge (nevladine) organizacije	0,00%	0
Drugo:	0,00%	0
<b>Broj odgovora na pitanje</b>		<b>63</b>
<b>Broj ispitanika koji nije odgovorio na ovo pitanje</b>		<b>0</b>

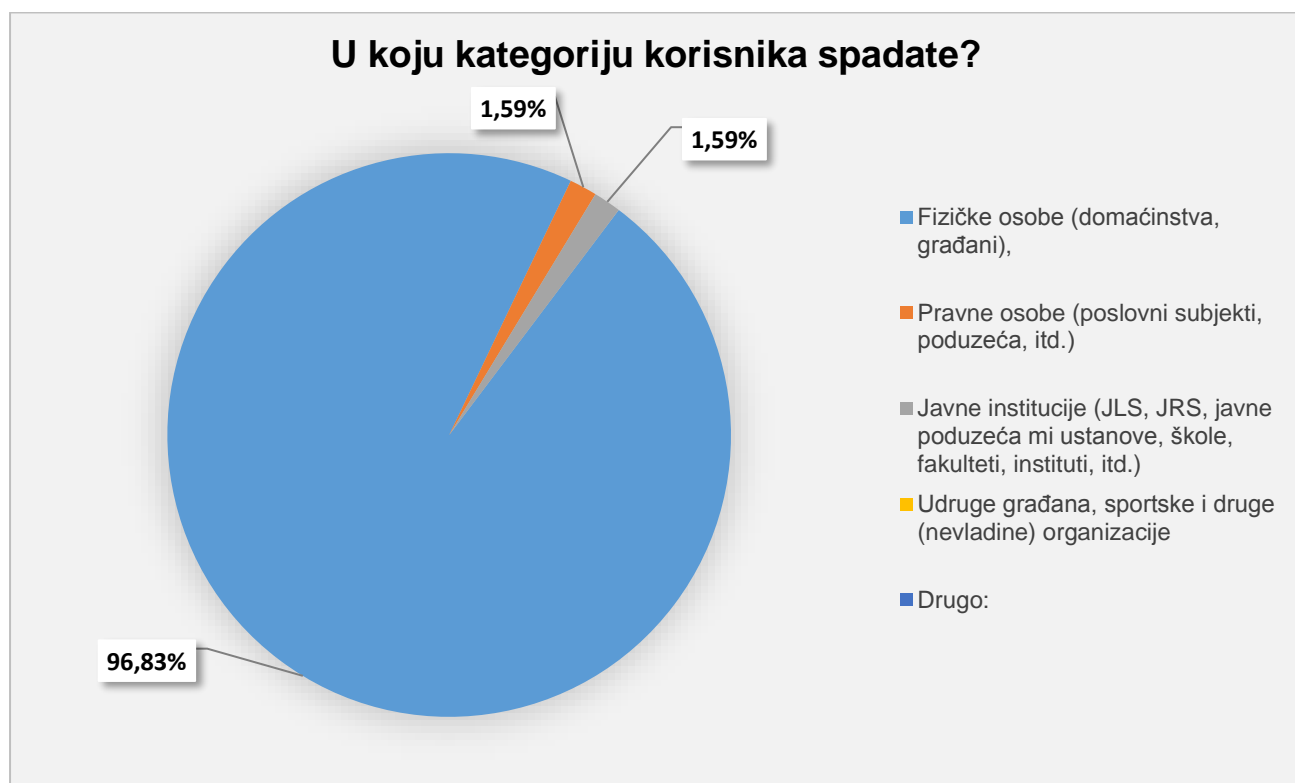

## PRŠI Kamanje: Anketa za mapiranje Općine Kamanje

## 3. pitanje

Koje usluge telekom ili kablskih operatera koristite u svom kućanstvu/uredu?		
Moguće opcije odgovora	Postotak odgovora	Broj odgovora
Telefonija (putem fiksne linije)	84,13%	53
Pristup Internetu	42,86%	27
Televizija (IPTV ili kablaska tv)	23,81%	15
Drugo (upisati)	0,00%	0
<b>Broj odgovora na pitanje</b>		<b>63</b>
<b>Broj ispitanika koji nije odgovorio na ovo pitanje</b>		<b>0</b>

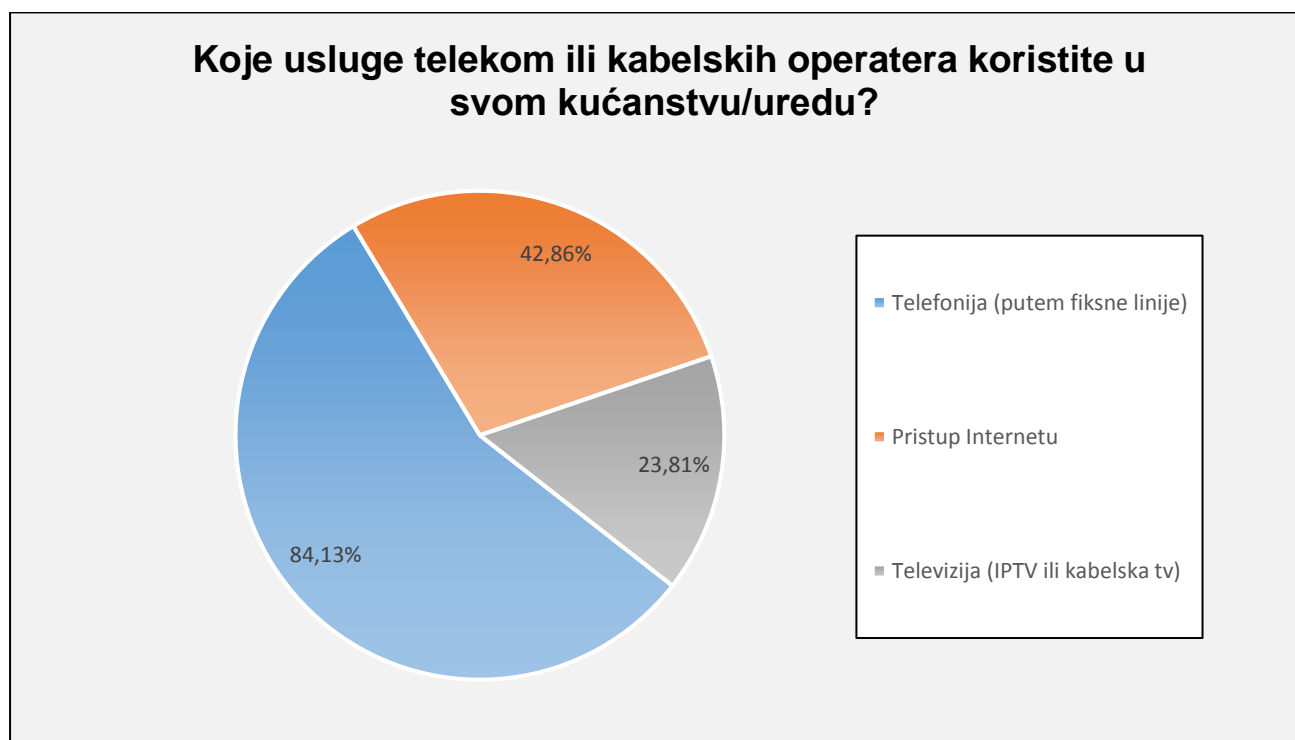

## PRŠI Kamanje: Anketa za mapiranje Općine Kamanje

## 4. pitanje

S kojim od navedenih operatera imate u ovom trenutku sklopljen ugovor o pružanju telekomunikacijske usluge?

Moguće opcije odgovora	Postotak odgovora	Broj odgovora
T-Com	69,84%	44
H1	4,76%	3
Iskon	7,94%	5
Optima telekom	17,46%	11
VipNet/B.net	0,00%	0
Metronet	0,00%	0
Drugim (upisati)	0,00%	0
<b>Broj odgovora na pitanje</b>		<b>63</b>
<b>Broj ispitanika koji nije odgovorio na ovo pitanje</b>		<b>0</b>

S kojim od navedenih operatera imate u ovom trenutku sklopljen ugovor o pružanju telekomunikacijske usluge?

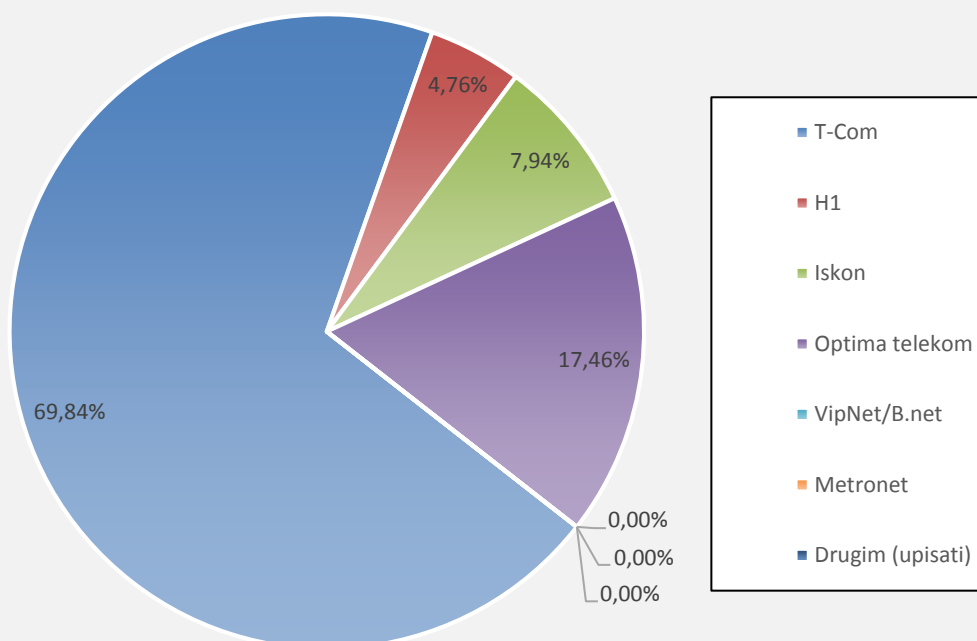

## PRŠI Kamanje: Anketa za mapiranje Općine Kamanje

## 5. pitanje

Koliku brzinu interneta imate mogućnost koristiti?		
Moguće opcije odgovora	Postotak odgovora	Broj odgovora
Do 2 Mbps	1,59%	1
Od 2 do 30 Mbps	90,48%	57
Ne znam	7,94%	5
Od 30 do 100 Mbps	0,00%	0
Veću od 100 Mbps	0,00%	0
Fiksni Internet nije dostupan	0,00%	0
<b>Broj odgovora na pitanje</b>		<b>63</b>
<b>Broj ispitanika koji nije odgovorio na ovo pitanje</b>		<b>0</b>

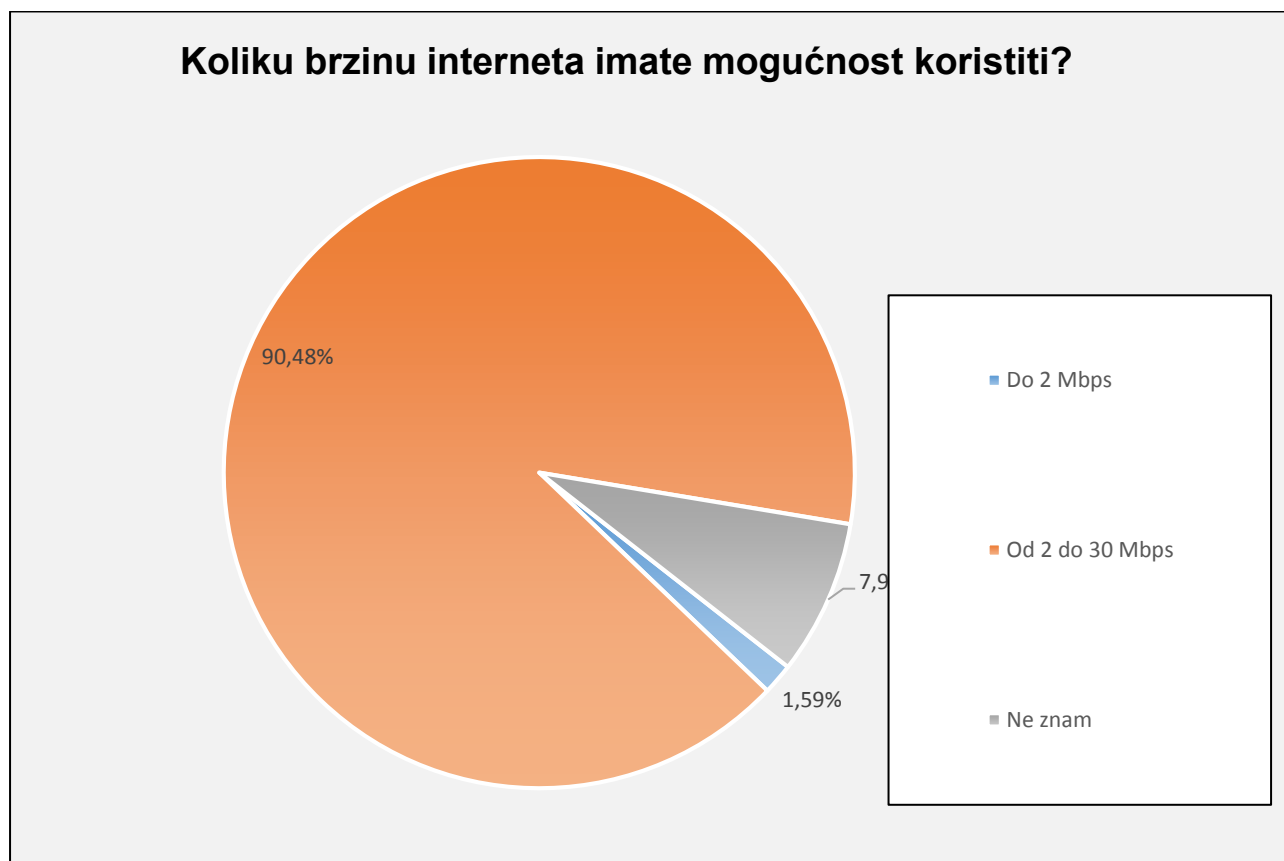

## PRŠI Kamanje: Anketa za mapiranje Općine Kamanje

## 6. pitanje

Koje uređaje posjeduje vaše domaćinstvo/ured (zaokružiti relevantno i upisati količine) odgovor nije obavezan:

Moguće opcije odgovora	0	1	2	3	4	5	6	Broj odgovora
Stolno računalo	51	10	2	0	0	0	0	63
Prijenosno računalo	36	19	7	1	0	0	0	63
Tablet	33	18	9	3	0	0	0	63
Smartphone (pametni telefon)	37	7	10	5	3	0	1	63
Pametni TV (TV prijemnik sa mogućnošću priključka na internet)	34	13	10	2	3	1	0	63
<b>Broj odgovora na pitanje</b>								<b>63</b>
<b>Broj ispitanika koji nije odgovorio na ovo pitanje</b>								<b>0</b>

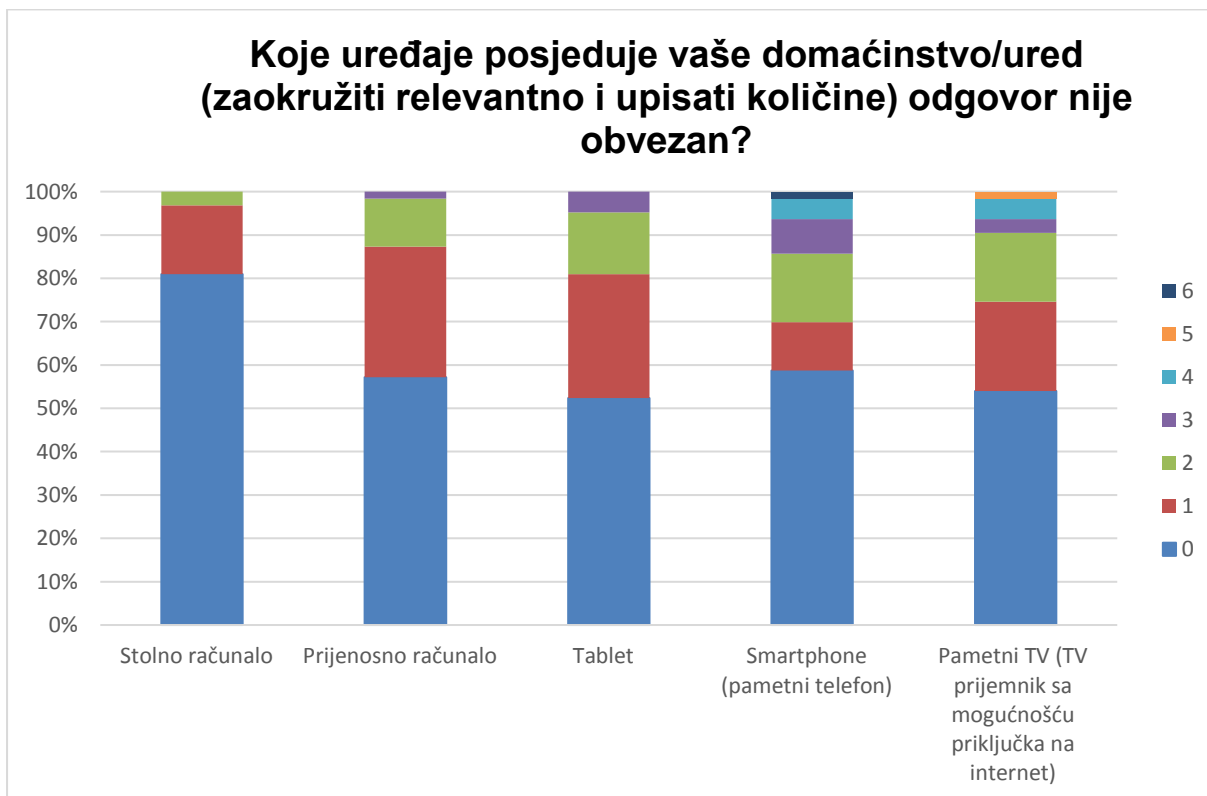



## PRŠI Kamanje: Anketa za mapiranje Općine Kamanje

## 7. pitanje

Koje biste napredne usluge koje omogućava ultra-brza (veća od 100 Mbit/s) širokopojasna infrastruktura željeli koristiti odnosno smatrate za vas najvažnijim (zaokružiti relevantno)?		
Moguće opcije odgovora	Postotak odgovora	Broj odgovora
Cjeloživotno obrazovanje i usavršavanje od kuće	68,25%	43
Internet televizija (prikaz video sadržaja s interneta na TV-u)	65,08%	41
Rad od kuće	63,49%	40
Zabava (Internet igre i sl.)	36,51%	23
Usluge za građane treće životne dobi i građane sa posebnim potrebama	34,92%	22
Sigurnosne aplikacije (daljinski nadzor doma ili ulice, nadzor škole ili vrtića i sl.)	25,40%	16
Napredna internet kupovina (uz prijenos velikih količina podataka)	25,40%	16
TV visoke rezolucije (HDTV, UHD TV, ...)	23,81%	15
Korištenje aplikacija za ured ili dom iz 'oblaka'	22,22%	14
Telemedicina (dijagnostika na daljinu)	19,05%	12
Videokonferencija sa jednim ili više sudionika u visokoj rezoluciji	15,87%	10
Napredne usluge e-Uprave (referendum, glasovanje, i sl.)	14,29%	9
<b>Broj odgovora na pitanje</b>		<b>63</b>
<b>Broj ispitanika koji nije odgovorio na ovo pitanje</b>		<b>0</b>

**Koje biste napredne usluge koje omogućava ultra-brza (veća od 100 Mbit/s) širokopojasna infrastruktura željeli koristiti odnosno smatrate za vas najvažnijim (zaokružiti relevantno)?**

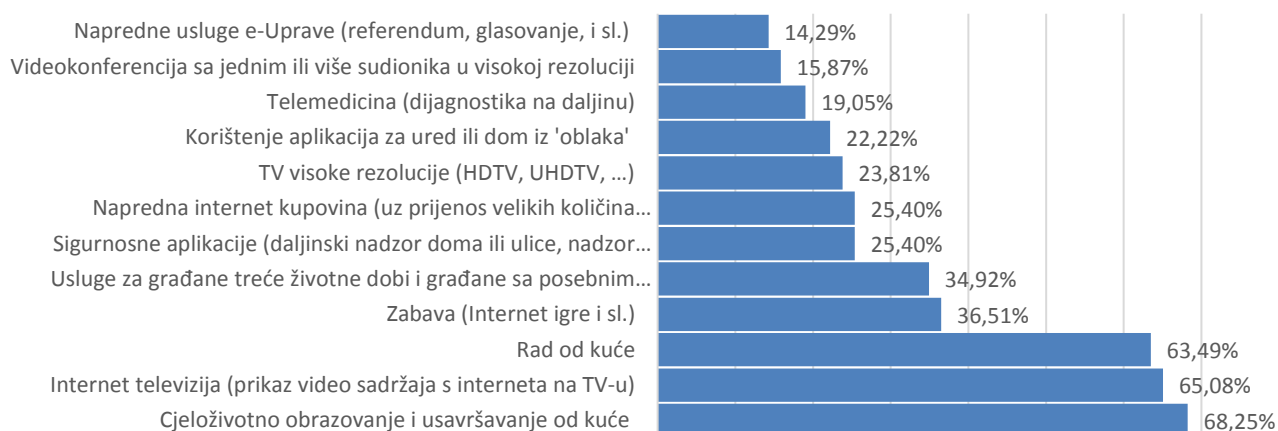

## PRŠI Kamanje: Anketa za mapiranje Općine Kamanje

## 8. pitanje

Da li vam je važno da su novo izgrađene mreže otvorenog tipa – odnosno da možete odabrati usluge bilo kojeg pružatelja usluga (telefon, Internet, televizija) neovisno, te po potrebi promijeniti pružatelja usluge na brz i jednostavan način?

Moguće opcije odgovora	Postotak odgovora	Broj odgovora
Da	42,86%	27
Ne	7,94%	5
Ne znam	49,21%	31
<b>Broj odgovora na pitanje</b>		<b>63</b>
<b>Broj ispitanika koji nije odgovorio na ovo pitanje</b>		<b>0</b>



## PRŠI Kamanje: Anketa za mapiranje Općine Kamanje

## 9. pitanje

Navedite probleme u korištenju telekomunikacijskih usluga (zaokružiti relevantno)?		
Moguće opcije odgovora	Postotak odgovora	Broj odgovora
Spor pristup internetu (brzina, kašnjenje, pucanje veze...)	61,90%	39
Loša kvaliteta slike na kabelskoj TV ili IPTV-u	4,76%	3
Problemi sa telekomunikacijskom opremom isporučenoj od strane pružatelja usluge	23,81%	15
Loš ili nedostupan telefonski signal	39,68%	25
Kvarovi za vrijeme lošeg vremena (grmljavina, kiša, jak vjetar)	55,56%	35
Spora tehnička podrška po prijavi kvara	52,38%	33
Nestanak električne energije	1,59%	1
<b>Broj odgovora na pitanje</b>		<b>63</b>
<b>Broj ispitanika koji nije odgovorio na ovo pitanje</b>		<b>0</b>

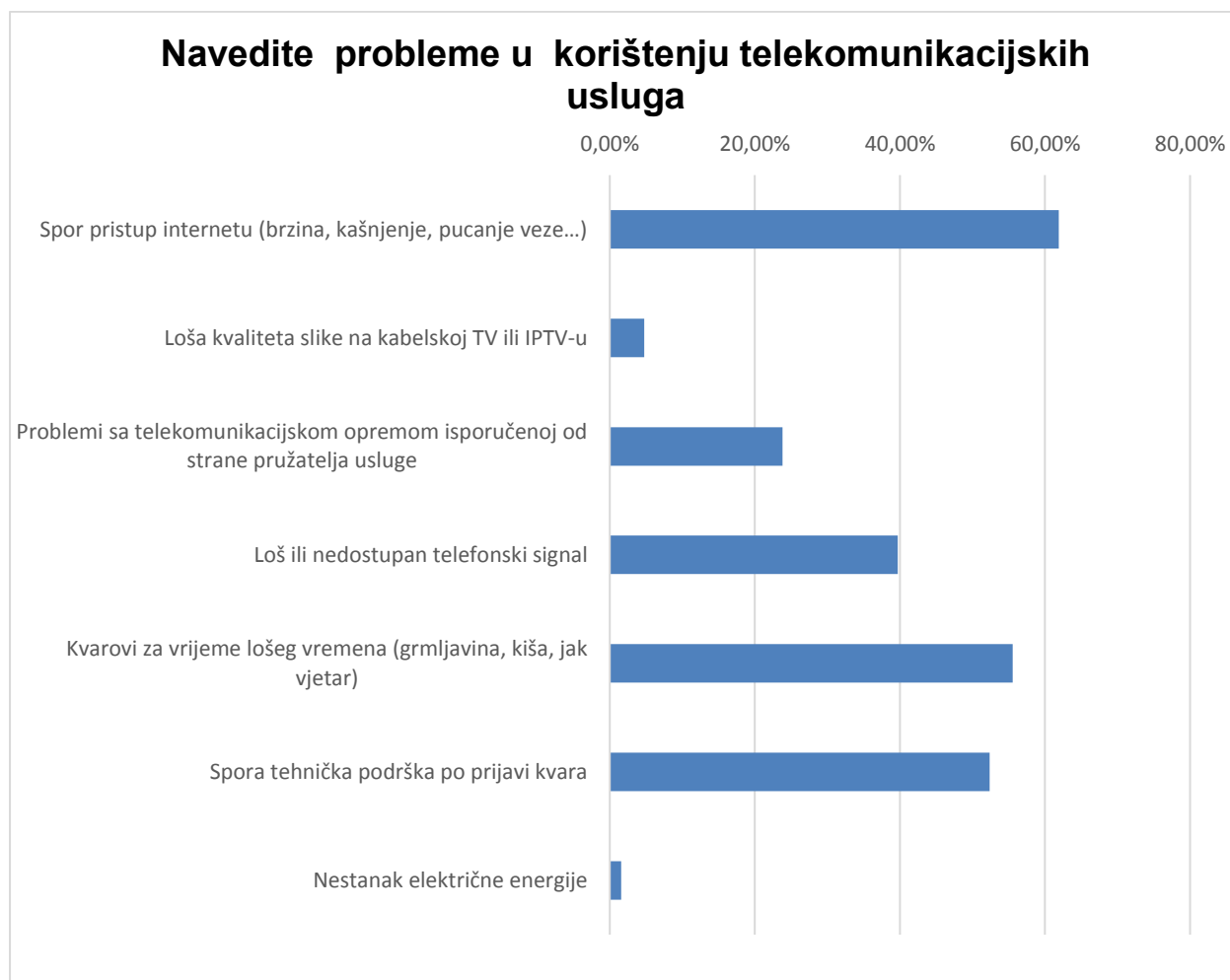

## PRŠI Kamanje: Anketa za mapiranje Općine Kamanje

## 10. pitanje

Jeste li zainteresirani za priključak na novu otvorenu komunikacijsku mrežu s brzinama većim od 100 Mbit/s?

Moguće opcije odgovora	Postotak odgovora	Broj odgovora
Da	33,33%	21
Ne	36,51%	23
Ne znam	30,16%	19
<b>Broj odgovora na pitanje</b>		<b>63</b>
<b>Broj ispitanika koji nije odgovorio na ovo pitanje</b>		<b>0</b>

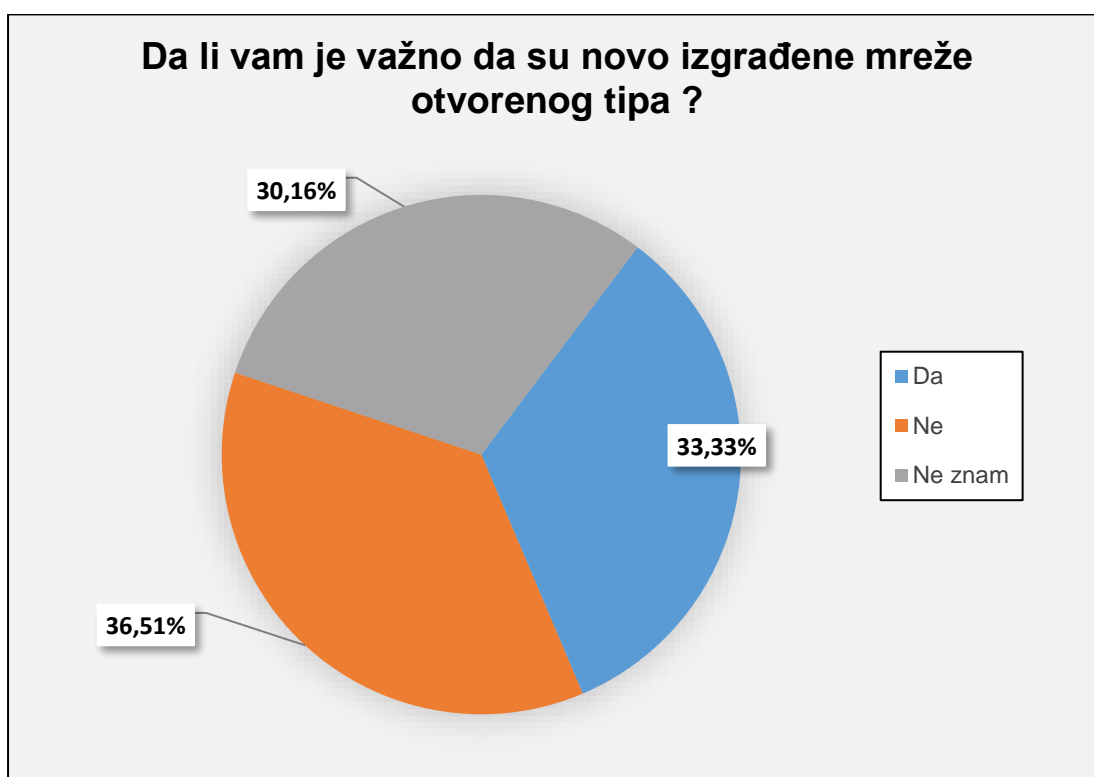

## PRŠI Kamanje: Anketa za mapiranje Općine Kamanje

## 11. pitanje

Jeste li zainteresirani aktivno (financijski ili radom) sudjelovati u izgradnji dijela nove otvorene širokopojasne infrastrukture (u vlasništvu općine) od osnovnog djela mreže do vašeg objekta?

Moguće opcije odgovora	Postotak odgovora	Broj odgovora
Da	17,46%	11
Ne	34,92%	22
Ne znam	47,62%	30
<b>Broj odgovora na pitanje</b>		<b>63</b>
<b>Broj ispitanika koji nije odgovorio na ovo pitanje</b>		<b>0</b>

Jeste li zainteresirani aktivno (financijski ili radom) sudjelovati u izgradnji dijela nove otvorene širokopojasne infrastrukture (u vlasništvu općine) od osnovnog djela mreže do vašeg objekta?

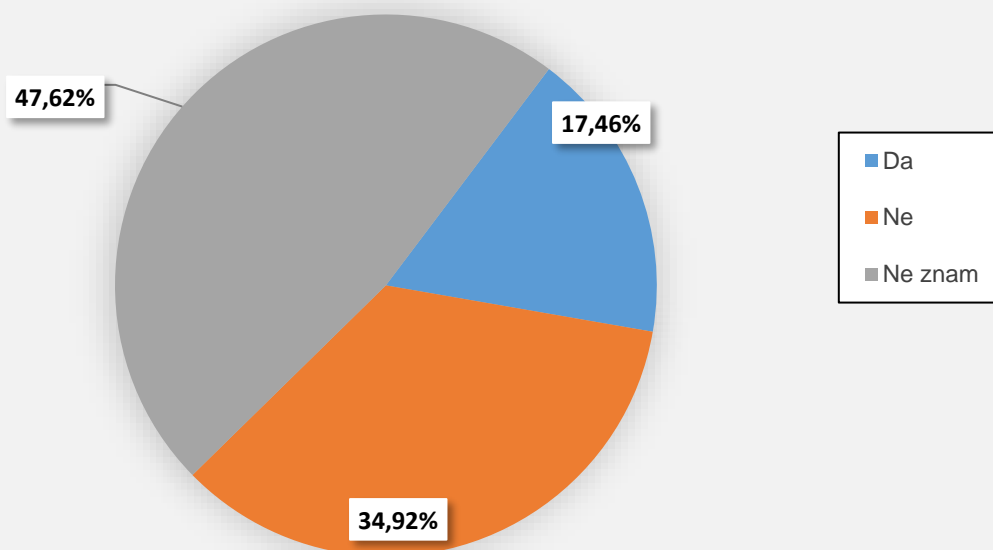

## Prilog B – Detaljne slike

Slika 16 iz poglavlja 3.4.3

Uvećan dio Općine Kamanje na području obuhvata projekta - Žičani pristup prema podacima s HAKOM PPDŠP portala.

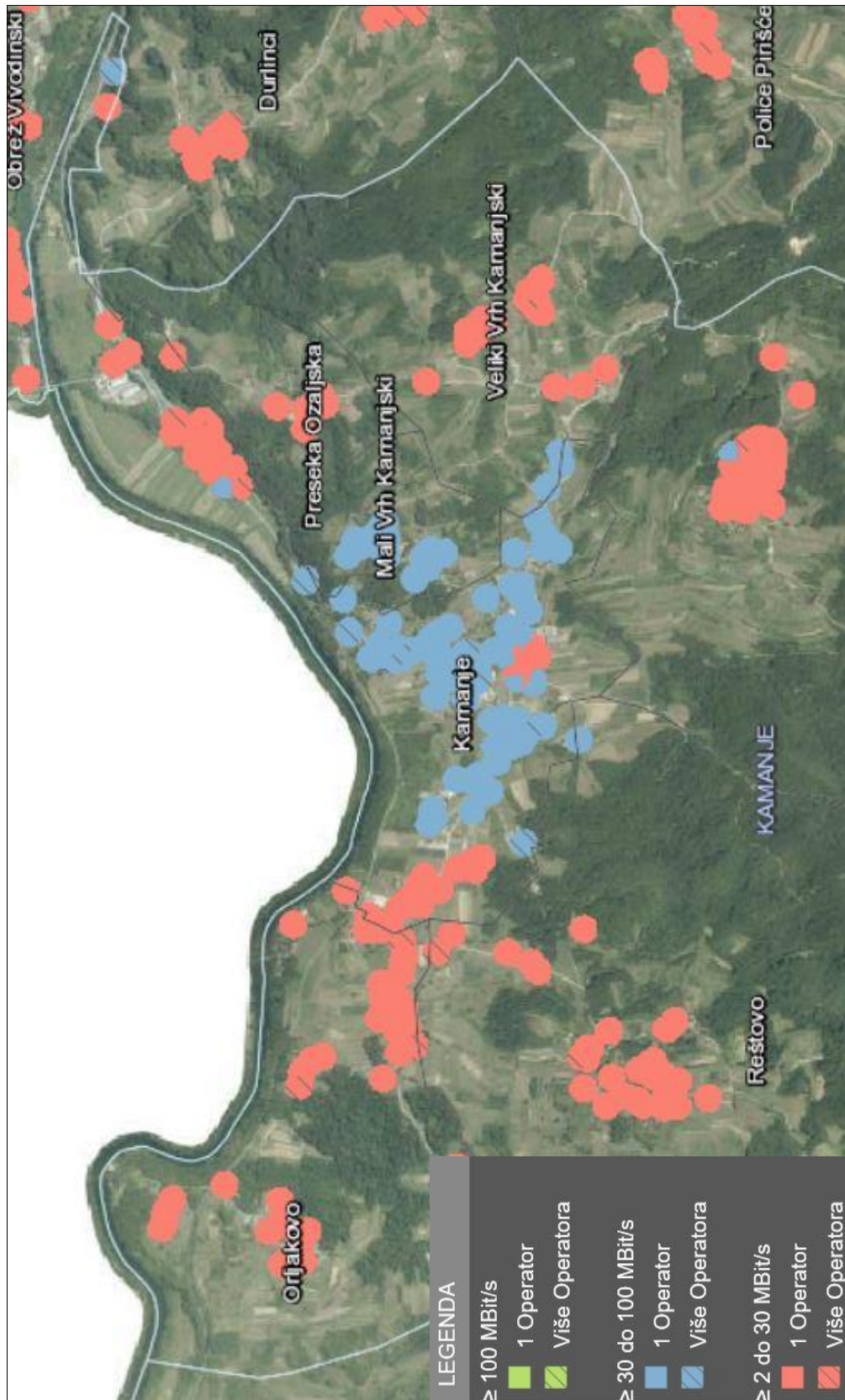

Slika 17 iz poglavlja 3.4.3

Bežični pristup prema podacima s HAKOM PPDŠP portala – uvećan prikaz područja Općine Kamanje

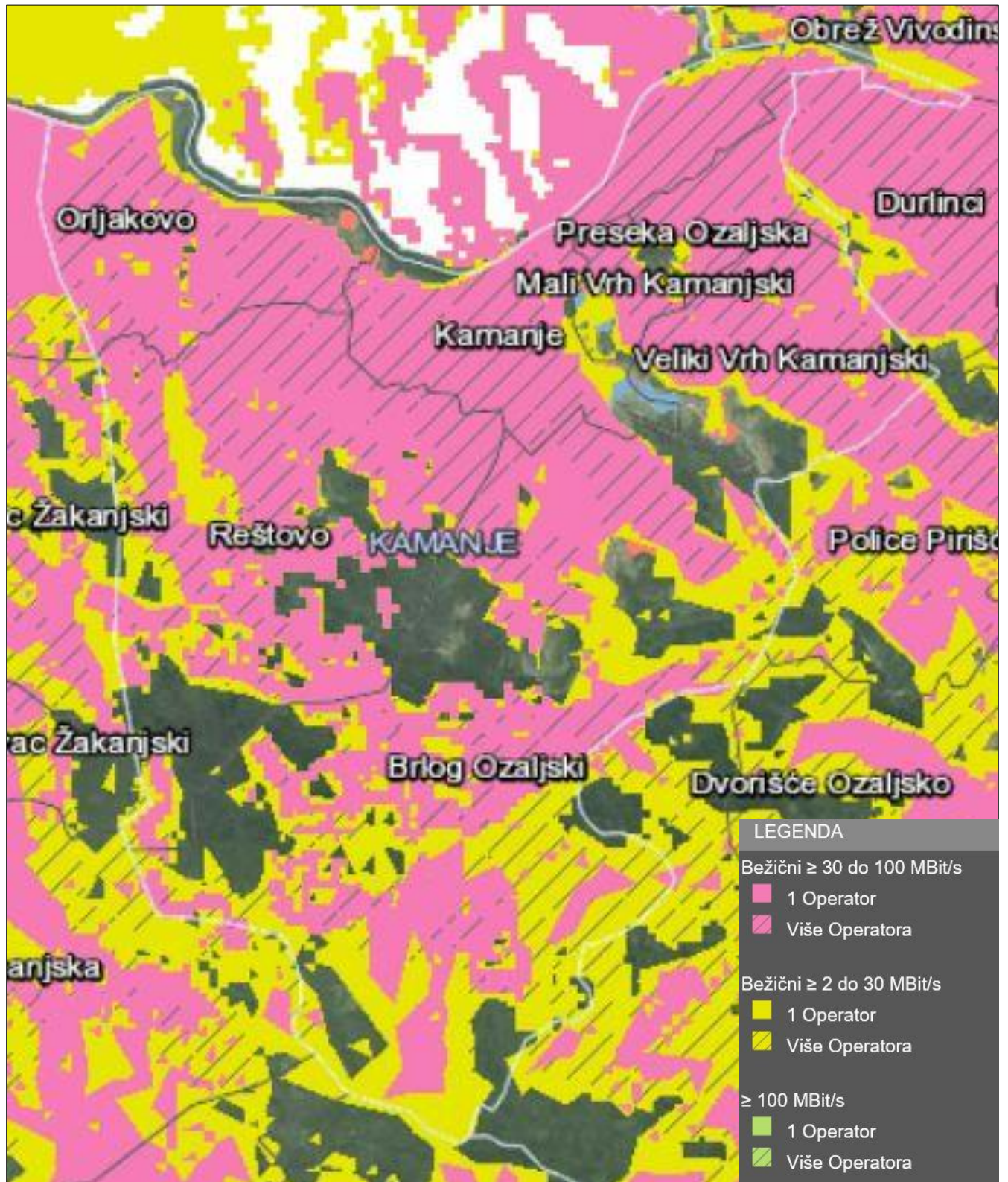



Slika 24 iz poglavlja 4.4.2

Idejno rješenje nove NGA širokopojasne mreže u Općini Kamanje -uvećan prikaz

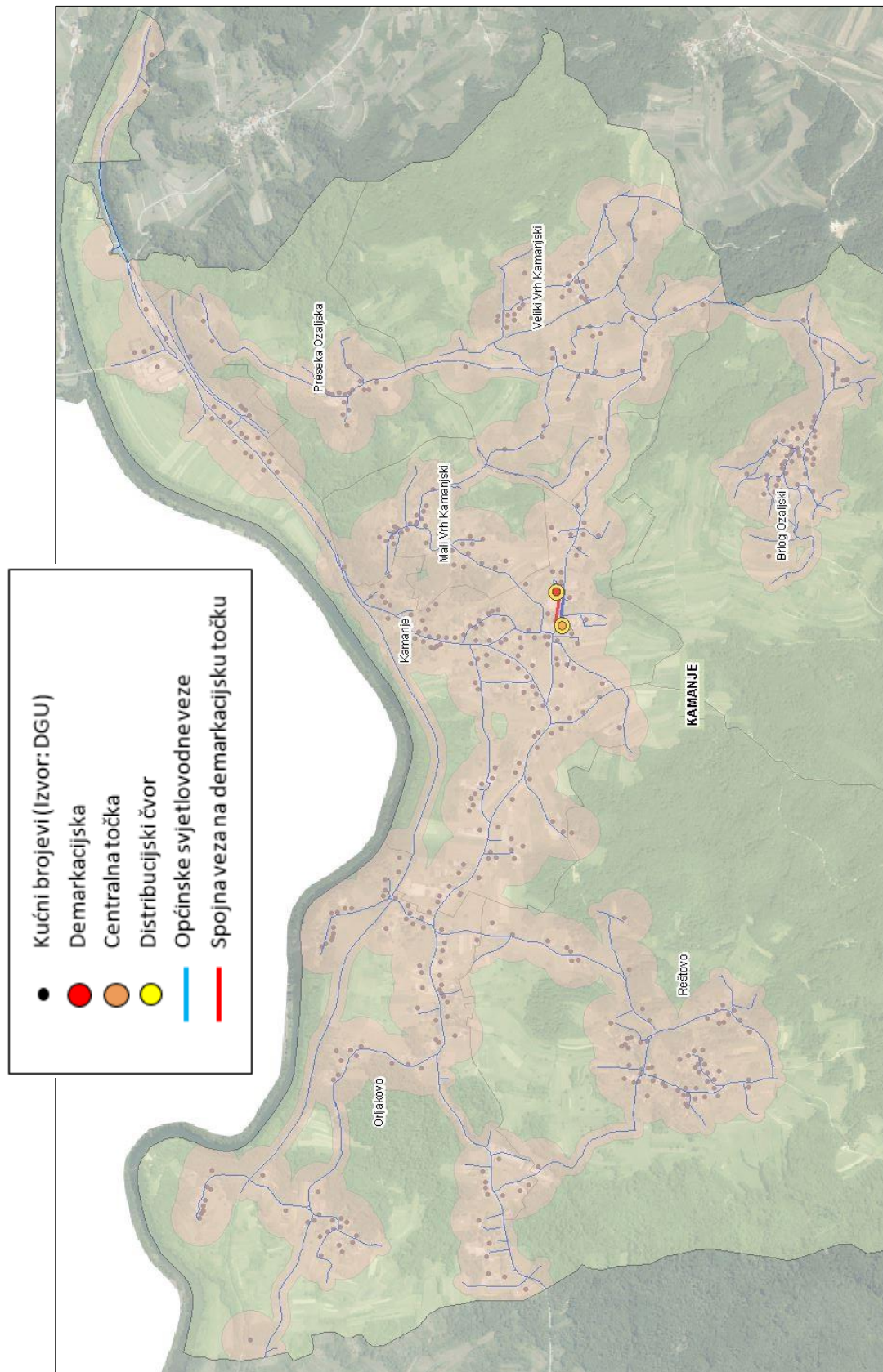

**OVAJ PROJEKT SUFINANCIRAN JE SREDSTVIMA EUROPSKE UNIJE**

**Europski poljoprivredni fond za ruralni razvoj**

***Strateški razvojni program Općine Kamanje 2016. - 2020.***



**PROGRAM RURALNOG RAZVOJA 2014. – 2020.**

**Udio sufinanciranja: 85% EU, 15% RH**

***Europski poljoprivredni fond za ruralni razvoj: Europa ulaže u ruralna područja***